Ik werk met een Google Workspace account, activeer mijn GO!-account via de uitnodigingsmail en meld nadien aan op GO! pro

Doel: de Google Workspace account koppelen aan de nieuw aangemaakte Microsoft GO!-account.

1. Klik in de uitnodigingsmail op ‘Activeer mijn GO!-account’.

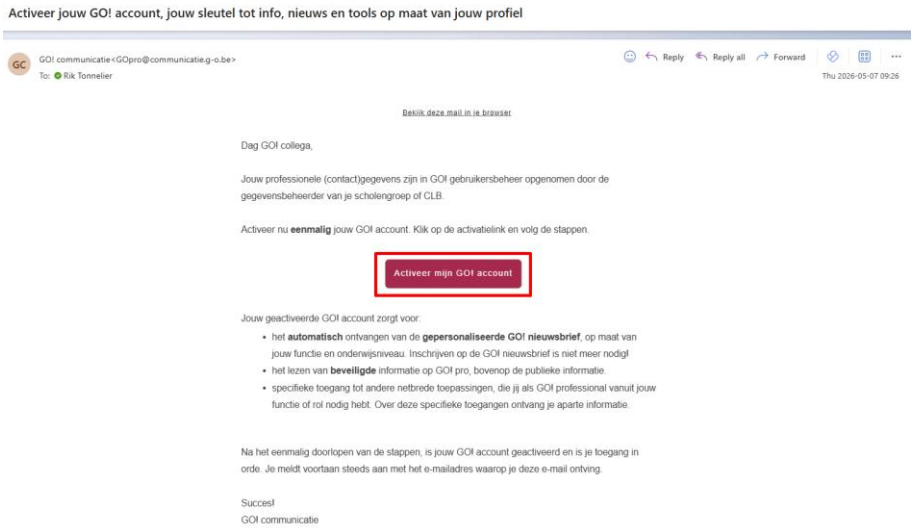

2. Een Microsoftscherm met ‘Create account’ opent. Klik op ‘Next’.

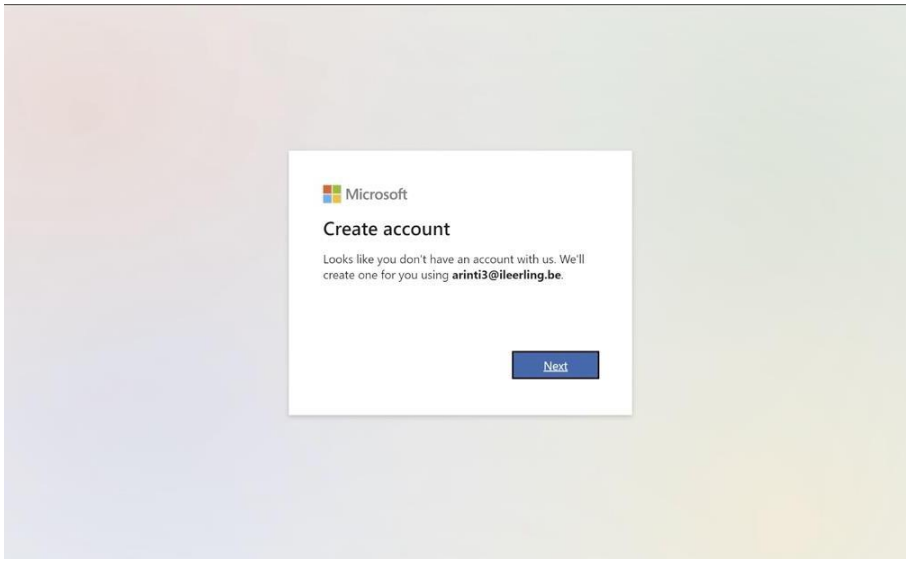

3. Kies zelf een wachtwoord of gebruik het door jou al gebruikte Google account wachtwoord.

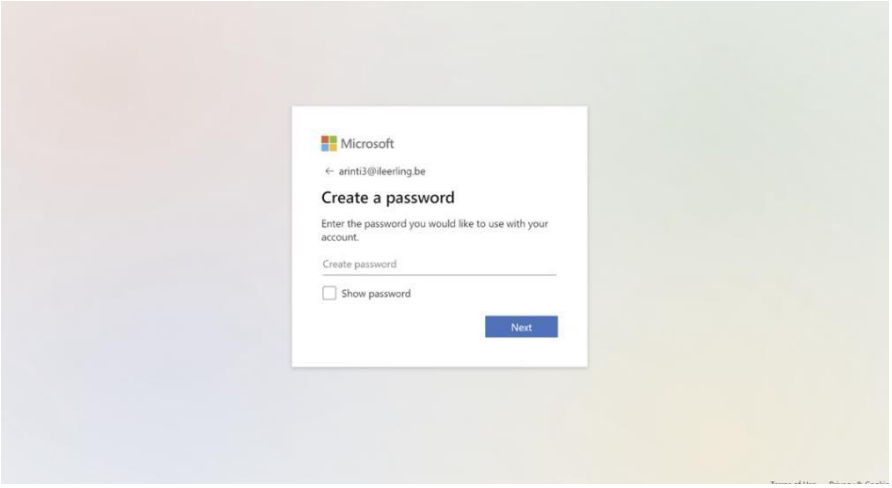

4. Vul de gevraagde gegevens in. Klik dan op de 'Next'.

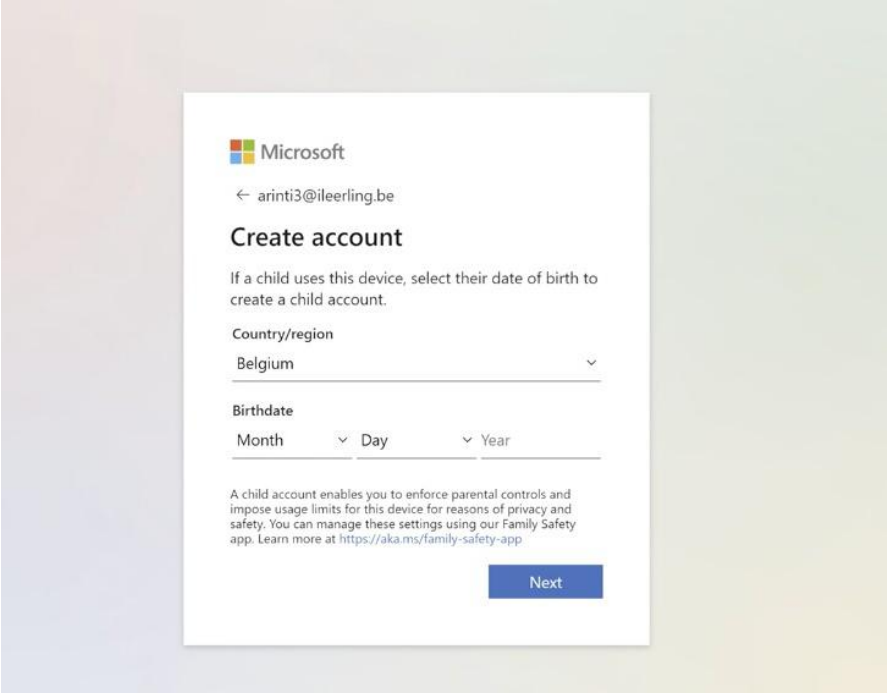

5. Een Microsoftscherm ‘Verify mail’ opent.

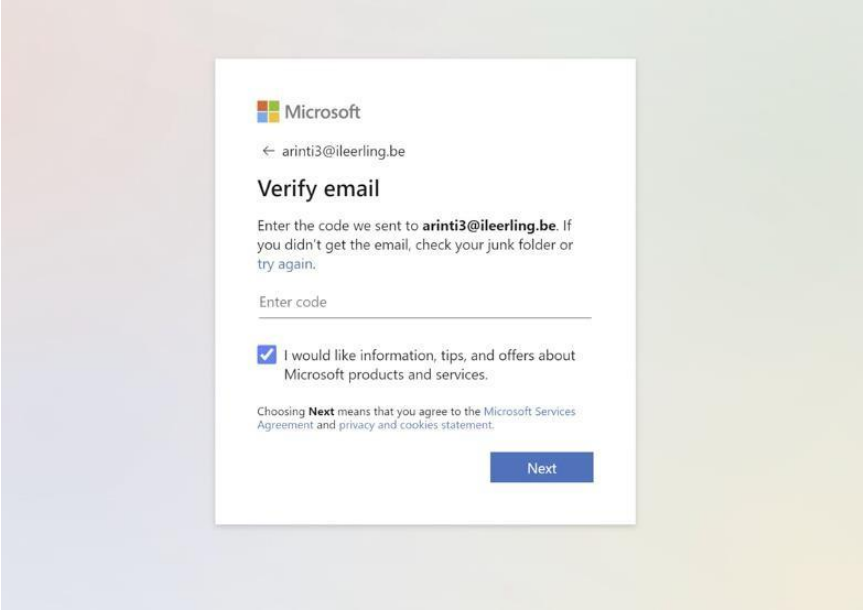

6. Open **in een nieuw tabblad** de mailbox naar dewelke de code verzonden werd. Het onderwerp is ‘Verify your email address’.

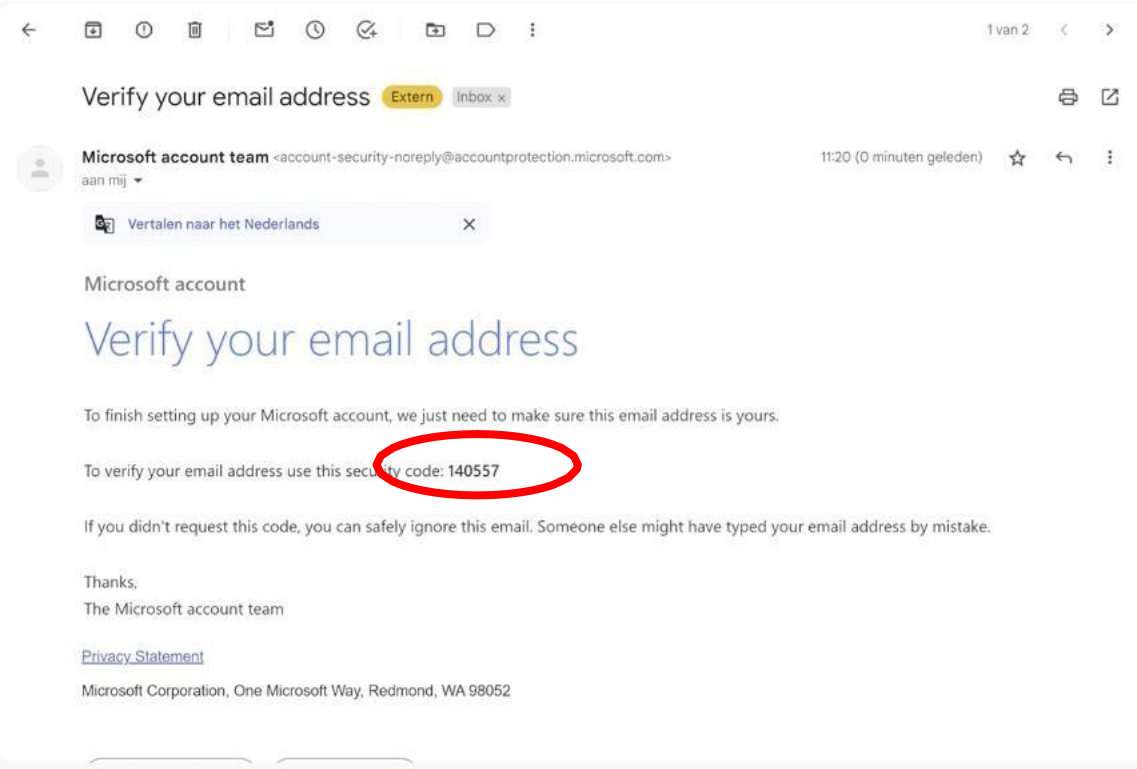

7. Voer de ontvangen cijfercode uit de ontvangen e-mail in. Klik op ‘Next’.

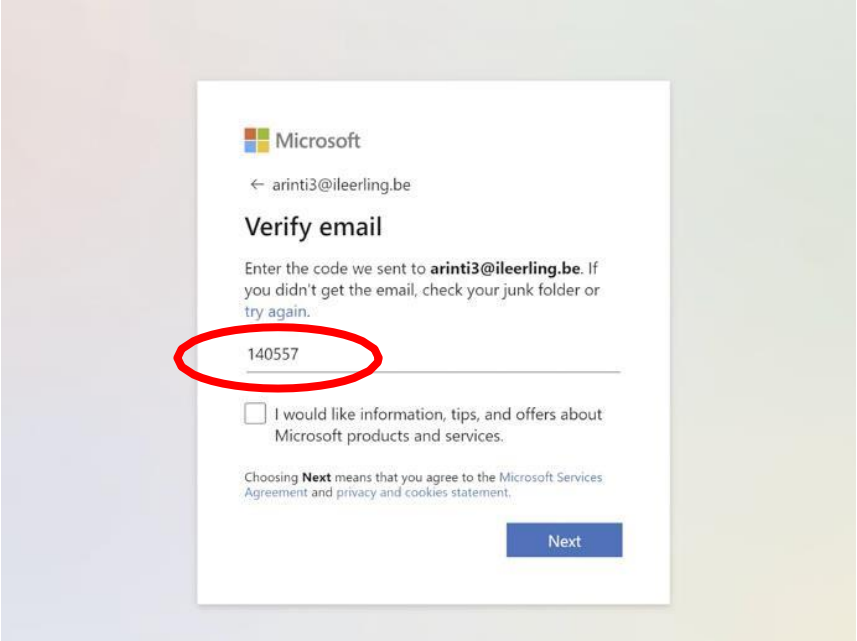

8. Een extra Microsoft controlescherm opent. Klik op ‘Next’ om de puzzel op te lossen.

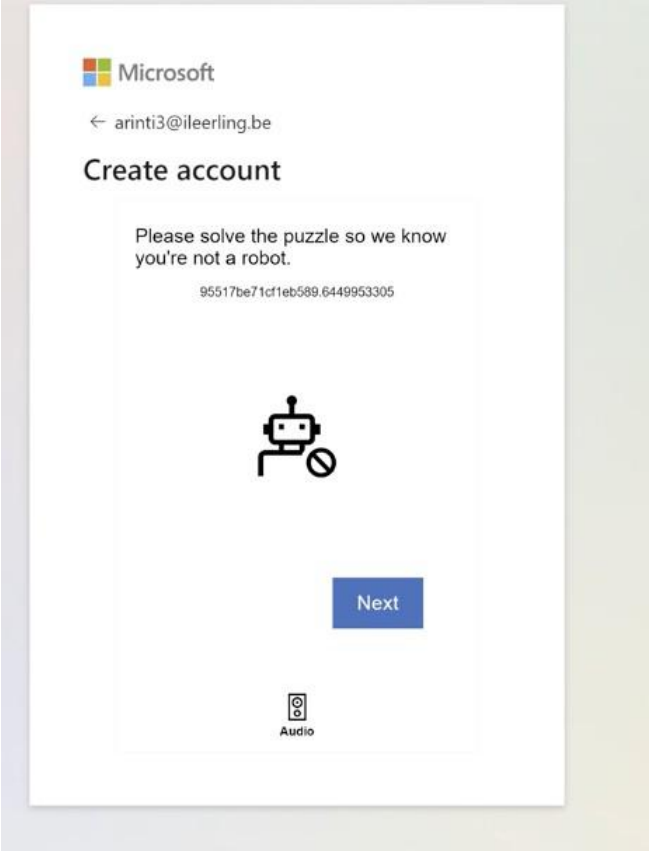

9. Los de puzzel op. Deze kan er anders uitzien dan hieronder afgebeeld. Klik op ‘Submit’.

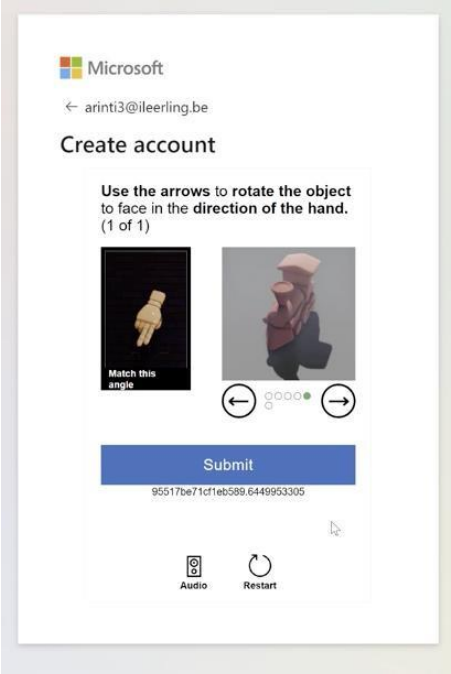

10. Hoera, de controle was succesvol. Het ‘Verification complete!’-scherm verschijnt.

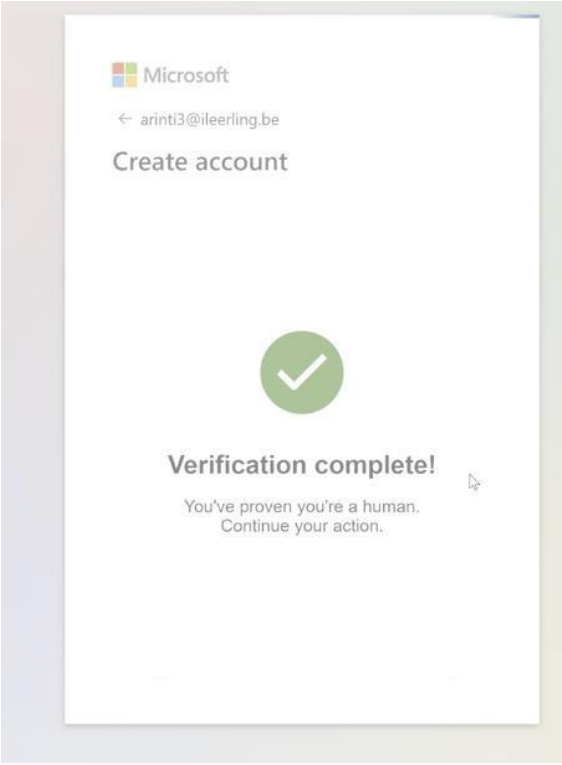

11. Het Microsoftscherm ‘Permission requested by’ opent. Klik op ‘Accept’.

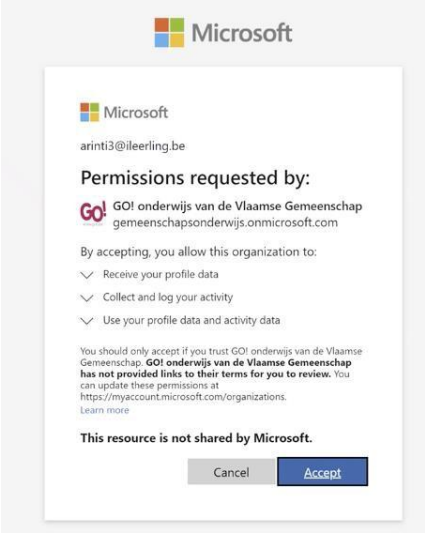

1. Het ‘Welkom op GO! pro’ scherm opent. Klik op ‘Meld aan met je GO!-account’.

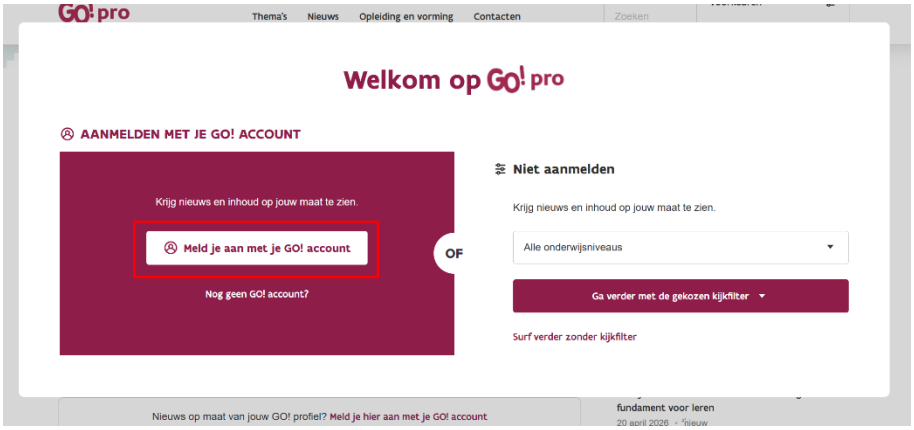
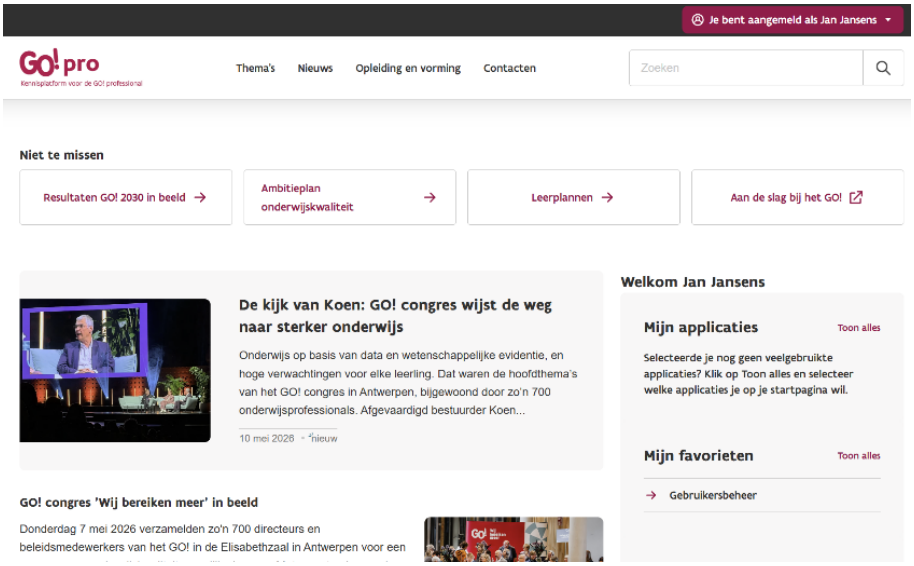
Aangemeld op GO! pro, proficiat! De gepersonaliseerde homepagina van GO! pro opent. Deze bevat gepersonaliseerde info en nieuws, die zowel publiek als afgesloten zijn.